MEMORIA

TEMPORADA

2014-2015

INDICE

Componentes del Club 3

Competiciones y Exhibiciones 7

Organización de Eventos 43

COMPONENTES:

GIMNASTAS DEL CLUB:

Comenzamos la temporada 2014-2015 con 101 gimnastas de las diferentes categorías:

- 10 gimnastas en el Club Marusia que competirán a nivel autonómico en el Campeonato Gallego de Promoción, Campeonato Gallego de Base y en el Campeonato Gallego Individual Absoluto.

DANIELA MURADAS VARGAS

Categoría Pre-Benjamín

Fecha de Nacimiento: 2007

MARÍA BLANCO RODRÍGUEZ

Categoría Pre-Benjamín

Fecha de Nacimiento: 2007

MARÍA MARNOTES CORONEL

Categoría Pre-Benjamín

Fecha de Nacimiento: 2007

MARTINA GONZÁLEZ REY

Categoría Pre-Benjamín

Fecha de Nacimiento: 2007

CANDELA NOGUEIRA NOVOA

Categoría Pre-Benjamín

Fecha de Nacimiento: 2007

MARÍA CHAPARRO FERNÁNDEZ

Categoría Pre-Benjamín

Fecha de Nacimiento: 2007

SARA GONZÁLEZ FERNÁNDEZ

Categoría Alevín

Fecha de Nacimiento: 2005

MARÍA ESPLIEGO FERNÁNDEZ

Categoría Cadete

Fecha de Nacimiento: 2001

ANTÍA ABAL VITTORI

Categoría Infantil

Fecha de Nacimiento: 2002

LORETO BLANCO PÉREZ

Categoría Sénior

Fecha Nacimiento: 1999

- 91 gimnastas escolares de nuestra escuela en Ribadavia, Carballiño y Ourense que participarán en la Copa Deputación de Ourense 2015 y en diferentes torneos y exhibiciones.

Foto: Integrantes Club Marusia 2014-2015

CUERPO TÉCNICO:

PILI VÁZQUEZ COBELAS
Entrenadora Nacional

Coordinadora Club y Escuela Marusia

ILEANA VEIRAS DIESSLER

Entrenadora Escuela Marusia en Ourense

RITA VILLAR FERRO

Entrenadora Nivel I

VANESA SORIA VÁZQUEZ

Graduada INEF

SARA ÁLVAREZ VÁZQUEZ

Entrenadora Nivel I

COMPETICIONES Y EXHIBICIONES

I CONTROL TÉCNICO CAMPEONATO ESPAÑA EN EDAD ESCOLAR

A Coruña, 28 de febrero de 2015

Un total de 20 gimnastas pertenecientes a siete clubes de nuestra comunidad se darán cita hoy a partir de las 18:00h en el pabellón del INEF de A Coruña, para participar en el primer control técnico organizado por la FGX para seleccionar a las gimnastas gallegas que representarán a nuestra comunidad en el Campeonato de España en Edad Escolar que se celebrará entre el 1 y 3 de mayo de 2015 en Ávila.

Una vez más se desplazaron a A Coruña nuestra entrenadora y nuestra gimnasta Loreto Blanco, acompañadas por primera vez por Antía Abal, para participar en este primer control. Loreto realizará sus ejercicios de cinta, pelota y mazas, y Antía los de pelota, mazas y cuerda.

PRESENTACIÓN OFICIAL CLUB MARUSIA 2014-2015

Ribadavia, 7 de marzo de 2015

El sábado 7 de marzo, tuvo lugar la presentación oficial de las gimnastas de nuestro club en el pabellón Maquians , en donde pudimos ver en primicia los montajes que llevarán nuestras gimnastas a las diferentes competiciones en las que participarán.

A esta presentación acudieron una gran cantidad de familiares y aficionados para mostrar su apoyo a las gimnastas de nuestro club.

Torneo Rías Baixas de Gimnasia Rítmica

Pontevedra, 8 de marzo de 2015

El día 8 de marzo, todas las gimnastas de promoción base y federadas del club, se desplazaron a Pontevedra para participar en el Torneo organizado por el club Rías Baixas.

En este torneo solamente competía la cadete María Espliego. El resto de gimnastas acudieron en exhibición.

María ocupó la novena posición en la clasificación final.

9ª	**CLASIFICACIÓN**

Campeonato Gallego de Base Individual de Gimnasia Rítmica

Ribadeo, 15 de marzo de 2015

Nuestra gimnasta cadete María Espliego y su entrenadora Pili Cobelas se desplazaron el domingo día 15 a Ribadeo, para participar en el Campeonato Gallego Individual de Base que en esta ocasión se celebró en esta ciudad lucense.

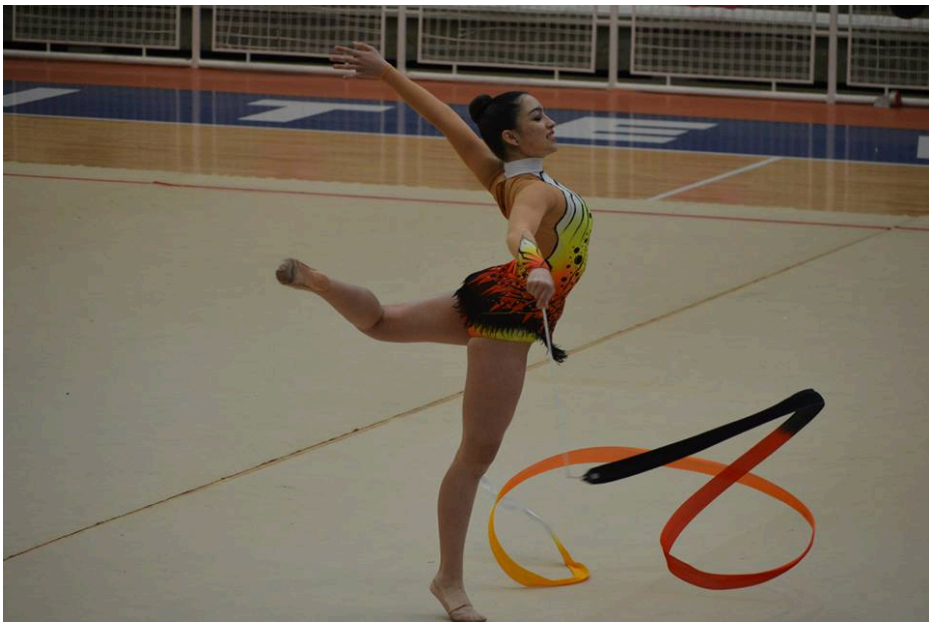

3,73	**PUNTUACIONES**
17ª	**CLASIFICACIÓN**

II Torneo Concello de Oleiros

Oleiros, 28 de marzo de 2015

El día 28 de marzo nos desplazamos a Oleiros para participar en el II Torneo de Gimnasia Rítmica organizado por esta ciudad en colaboración con el Club Acordes.

A este torneo acudimos con tres gimnastas: Sara González, Antía Abal y Loreto Blanco.

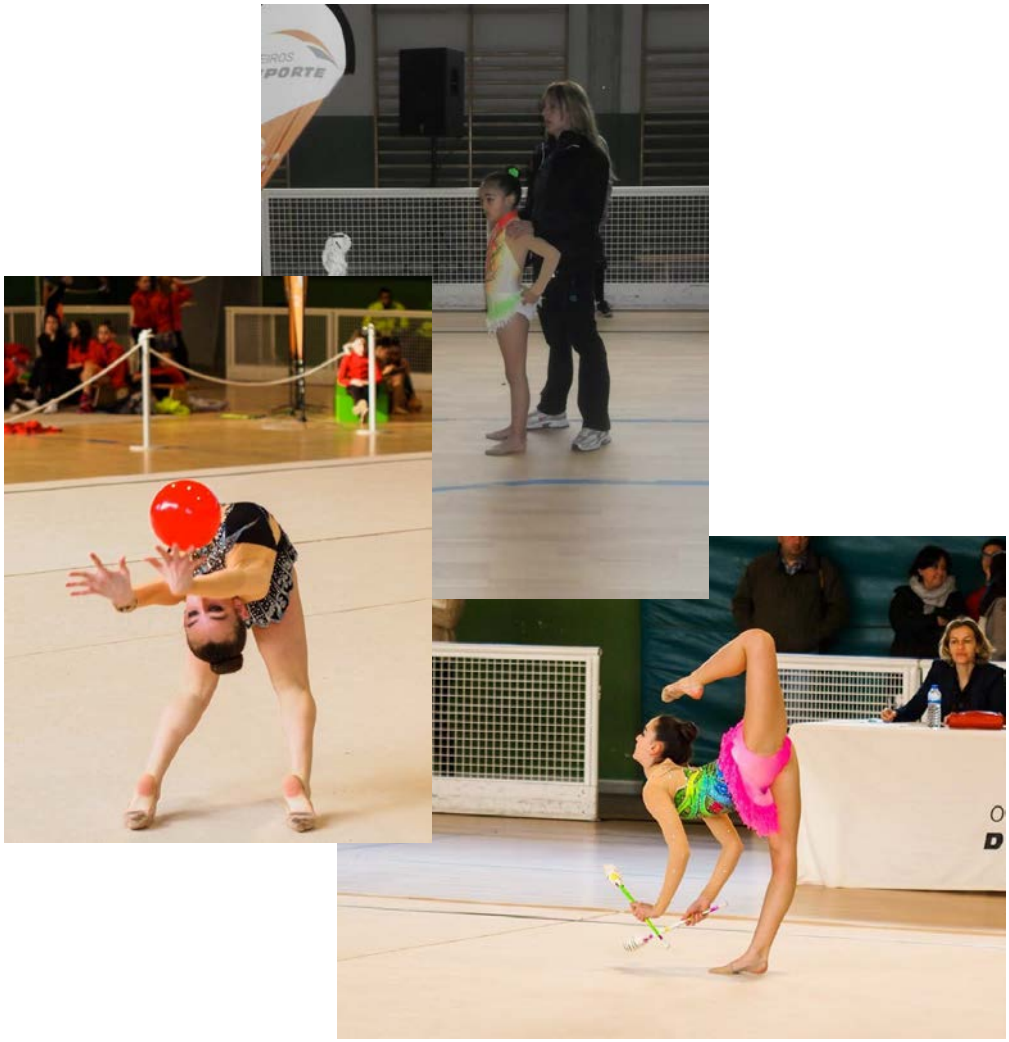

Sara finalizó en octava posición con su ejercicio de ML.

Loreto Blanco obtuvo la primera posición en los dos ejercicios realizados y Antía Abal que finalizó la competición lesionada, obtuvo dos quintas y una septima posición.

Categoría: Alevín Promoción

Gimnastas Participantes: Sara González

Resultados:

ML	
4,5	**PUNTUACIONES**
8ª	**CLASIFICACIÓN**

Categoría: Infantil- Federado

Gimnastas Participantes: Antía Abal.

Resultados:

Antía Abal

	Cuerda		
6,40	6,20	5,05	**Puntuación**
5ª	5ª	7ª	**CLASIFICACIÓN**

Categoría: Sénior

Gimnastas Participantes: Loreto Blanco.

Resultados:

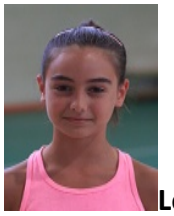 **Loreto Blanco**

10,30	10,90	**PUNTUACIONES**
1ª	1ª	**CLASIFICACIÓN**

Por otro lado, durante esta jornada se realizó el II Control para el Campeonato de España en edad escolar, al que fueron convocadas Loreto y Antía.

Finalmente solo Loreto fue seleccionada para participar en este Campeonato con dos de sus ejercicios: cinta y mazas.

IV TORNEO INTERNACIONAL DE GIMNASIA RÍTMICA "VILA DE RIBADAVIA"

Ribadavia, 2-4 de abril de 2015

Entre los días 2 y 4 de abril de 2015 se celebró la cuarta edición del Torneo Internacional de GR Vila de Ribadavia, organizado por nuestro club.

El Jueves día 2 tuvo lugar la competición de conjuntos escolares e individuales de promoción, con la participación de multitud de clubes de Galicia, Asturias, Castilla y León y Portugal y un número aproximado a las 300 gimnastas.

Durante la mañana salieron al tapiz los conjuntos escolares.

En esta ocasión, los resultados obtenidos por nuestros conjuntos escolares fueron los siguientes:

ESCOLAR	MARUSIA CARBALLIÑO A	Prebenjamín	ML	7º
	MARUSIA CARBALLIÑO B			8º
	MARUSIA CARBALLIÑO A	Benjamín	ML	8º
	MARUSIA CARBALLIÑO B			7º
	MARUSIA OURENSE C			9º
	MARUSIA CARBALLIÑO A	Alevín	ML	6º
	MARUSIA CARBALLIÑO B			8º
	MARUSIA RIBADAVIA C			10º
	MARUSIA OURENSE D			9º
	MARUSIA CARBALLIÑO A	Infantil	Aro	8º
	MARUSIA RIBADAVIA B			7ª
	MARUSIA CARBALLIÑO	Cadete	Mazas	6º

Ya por la tarde fue el turno de las individuales y conjuntos de promoción.

En lo que respecta a la competición individual, nuestra representante Sara González realizó un bonito ejercicio pero no consiguió subir al podio.

Por su parte, nuestro conjunto Pre-benjamín de promoción, formado por Daniela, Candela, Martina, Marieta, María y Mery, consiguieron la segunda posición en el pódium, con su ejercicio de ML.

Categoría: Conjuntos Pre-benjamín Promoción

Gimnastas Participantes: Daniela, Candela, Martina, Marieta, María Y Mery

Resultados:

ML	
6,32	**PUNTUACIONES**
2ª	**CLASIFICACIÓN**

Categoría: Alevín Promoción

Gimnastas Participantes: Sara González

Resultados:

ML	
5,15	**PUNTUACIONES**
6ª	**CLASIFICACIÓN**

Ya el viernes y desde primeras horas de la mañana, se dieron cita en el pabellón Maquiás las gimnastas de nivel Base y Federado.

En Base estuvimos representados por María Espliego en categoría cadete y en nivel Federado por Loreto Blanco.

Antía Abal no participó por lesión.

Categoría: Cadete-Base

Gimnastas Participantes: María Espliego

Resultados:

7,18	**PUNTUACIONES**
7ª	**CLASIFICACIÓN**

Ya por la tarde, fue el turno de nuestra gimnasta Loreto.

Categoría: Senior

Gimnastas Participantes: Loreto Blanco.

Resultados:

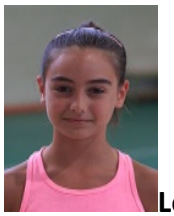

Loreto Blanco

			ABSOLUTA	
10,80	11,90	10,53	**33,23**	**PUNTUACIONES**
5ª	2ª	4ª	**2ª**	**CLASIFICACIÓN**

GALA CLAUSURA GR MASTER-4

Ourense, 4 de abril de 2015

Coincidiendo con la presencia de Alina Maksymenko en Ribadavia, invitada por nuestro club, nos desplazamos a Ourense para celebrar por primera vez en el pabellón Paco Paz una exhibición de gimnasia rítmica en la que participaron las gimnastas ucranianas invitadas, gimnastas de Chile, gimnastas de diferentes partes de España y por supuesto las gimnastas de nuestro club.

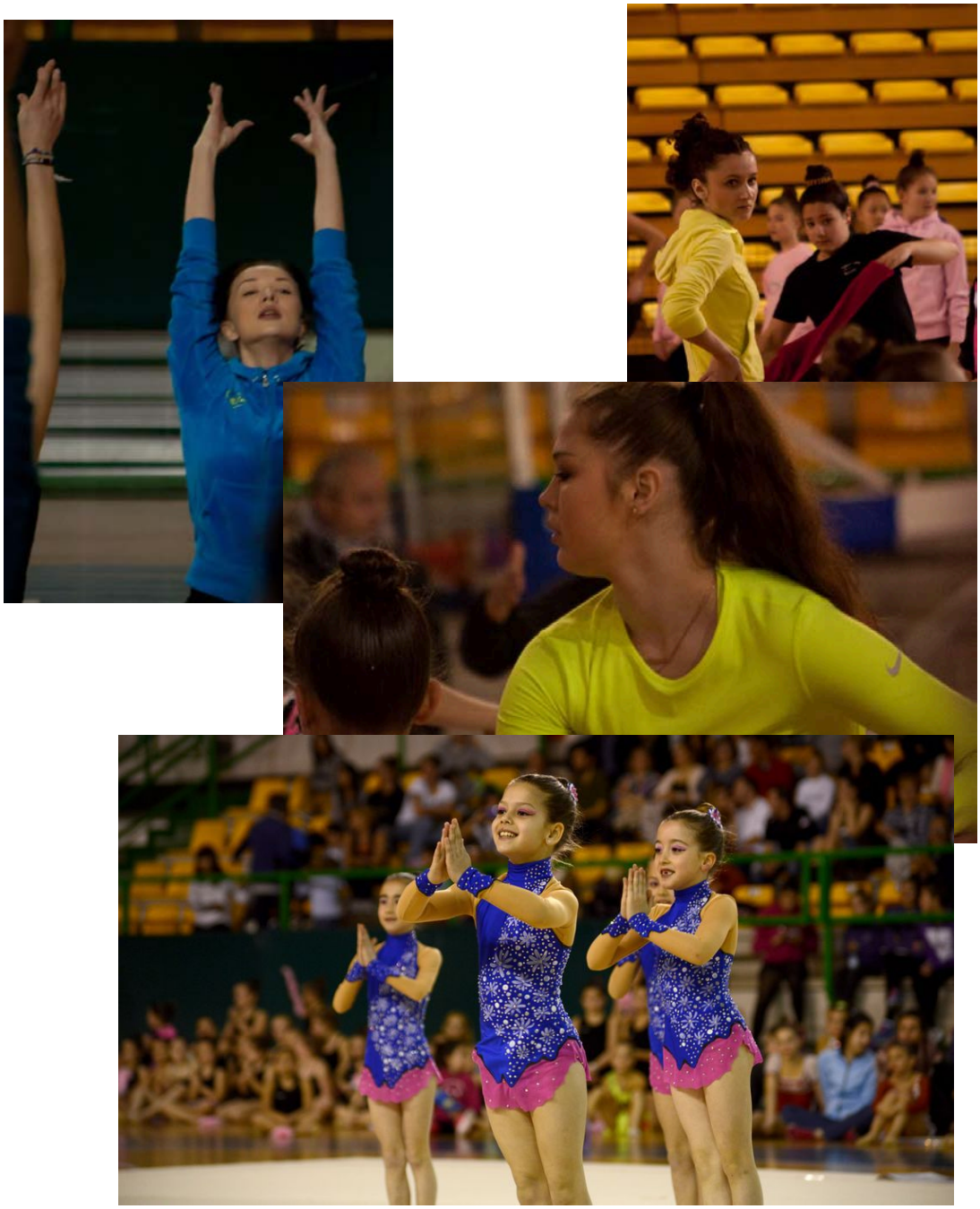

II TORNEO VIRAVOLTA

Santiago de Compostela , 11 de abril de 2015

El sábado 11 de abril nuestro club se desplaza a Santiago de Compostela para participar en el II Torneo Viravolta organizado por el Club del mismo nombre

En este torneo participaron en nivel promoción nuestro conjunto pre-benjamín y en nivel federado Loreto Blanco. Antía Abal continúa lesionada.

Categoría: Conjuntos Pre-benjamín Promoción

Gimnastas Participantes: Daniela, Candela, Martina, Marieta, María Y Mery

Resultados:

ML	
2ª	**CLASIFICACIÓN**

Categoría: Sénior- Federado

Gimnastas Participantes: Loreto Blanco.

Resultados:

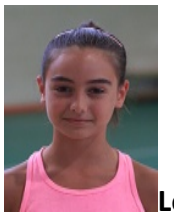 **Loreto Blanco**

1ª	1ª	**CLASIFICACIÓN**

I FASE CAMPEONATO GALLEGO INDIVIDUAL Y CLUBES.

Vigo, 18 de abril de 2015

El sábado día 18 de abril, en el pabellón das Travesas de Vigo tuvo lugar la primera fase del Campeonato Gallego Individual y clubes.

A esta primera fase acudimos representados por Loreto Blanco que realizará sus tres ejercicios. Antía Abal no acudirá por continuar lesionada.

Loreto consiguió en esta primera fase la primera posición provisional en todos los aparatos.

Categoría: Senior

Gimnastas Participantes: Loreto Blanco.

Resultados:

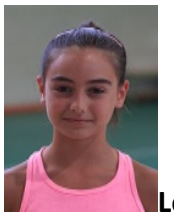

Loreto Blanco

11,53	13,33	11,30	**PUNTUACIONES**
1ª	1ª	1ª	**CLASIFICACIÓN**

I FASE COPA DEPUTACIÓN OURENSE

Celanova, 19 de abril de 2015

El domingo día 19, en Celanova, será el turno de nuestras gimnastas escolares que participarán en la I Fase de la Copa Deputación de Ourense. Como ocurre desde hace ya algunos años, las tres primeras fases son de exhibición.

III TORNEO CLUB MANIOTAS.

Vigo, 25 de abril de 2015

El sábado 25 de abril, nos desplazamos a la ciudad olívica para participar en el III Torneo de rítmica organizado por el Club Maniotas.

Nuestra expedición estuvo formada por nuestro conjunto pre-benjamín de promoción, nuestra individual de promoción Sara González y por nuestra senior Loreto Blanco.

Durante la mañana, salieron al tapiz del pabellón das Travesas nuestro conjunto de promoción y nuestra individual de promoción.

Nuestras peques estuvieron un poco “flojillas” en su ejercicio y en esta ocasión obtuvieron la tercera posición del pódium.

Sara, nuestra individual de promoción, a pesar de realizar un bonito ejercicio, no pudo subir al cajón.

Ya por la tarde fue el turno de las gimnastas federadas en donde nuestra representante, Loreto Blanco, no defraudó y consiguió subirse a lo más alto de podium como Campeona Sénior Absoluta del III Torneo Club Maniotas, tras realizar sus ejercicios de pelota, cinta y mazas.

Categoría: Conjuntos Pre-benjamín Promoción

Gimnastas Participantes: Daniela, Candela, Martina, Marieta, María Y Mery

Resultados:

ML	
3ª	**CLASIFICACIÓN**

Categoría: Alevín Promoción

Gimnastas Participantes: Sara González

Resultados:

ML	
???	**CLASIFICACIÓN**

No se proporcionaron actas de puntuación por parte de la organización.

Categoría: Sénior- Federado

Gimnastas Participantes: Loreto Blanco.

Resultados:

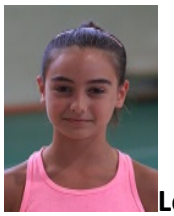

Loreto Blanco

Absoluta	
1ª	**CLASIFICACIÓN**

CAMPEONATO DE ESPAÑA DE GIMNASIA RÍTMICA ESCOLAR, SELECCIONES AUTONÓMICAS.

Avila,1-3 de mayo de 2015

Loreto acudió al Campeonato del asunto como integrante de la Selección Gallega por cuarto año consecutivo, en la que formó equipo con las gimnastas Laura Pena (Esquío), Andrea Brozos(Esquío), Alba Pita (Esquío) y Brenda Romero (Acordes)

También acudió a este campeonato como entrenadora principal nuestra entrenadora Pilar Vázquez Cobelas.

Categoría: Sénior

Gimnastas Participantes: Loreto Blanco.

Resultados:

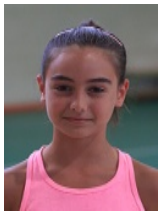

7,175	6,150	**PUNTUACIONES**
24ª	25ª	**CLASIFICACIÓN**

El combinado gallego finaliza el campeonato en la 13ª posición con un total de 71,318 puntos.

II FASE COPA DEPUTACIÓN OURENSE

Carballiño, 3 de mayo de 2015

Esta jornada se celebró el domingo día 3 de mayo de 2015 en Carballiño. Participaron alrededor de 300 gimnastas pertenecientes al CED Xinzo de Limia, Escola Deportiva Concello de Celanova, Escola Burgas, EX Pavillón, CX Pavillón, e Club Marusia.

II FASE CAMPEONATO GALLEGO INDIVIDUAL Y CLUBES GIMNASIA RÍTMICA

Narón 17 de mayo de 2014(II Fase)

Tras la disputa de la segunda fase del Campeonato Gallego Individual y Clubes de gimnasia rítmica, nuestra gimnasta Loreto Blanco se ha proclamado por cuarto año consecutivo Campeona Gallega Absoluta de Gimnasia rítmica, lo que la convierte en una de las mejores gimnastas gallegas de los últimos tiempos.

Así mismo, a pesar de la lesión que le impidió participar en la primera fase del Campeonato Gallego y de su discreta participación en esta segunda fase(tras dos meses en el dique seco), nuestra infantil Antía Abal también acudirá al Campeonato de España, al clasificarse en 5 posición Absoluta.

Categoría: Sénior

Gimnastas Participantes: Loreto Blanco.

Resultados:

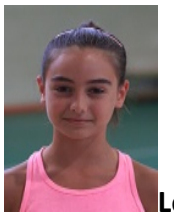
Loreto Blanco

			ABSOLUTA	
10,83	12,19	9,88	**32,90**	**PUNTUACIONES**
1ª	1ª	3ª	**1ª**	**CLASIFICACIÓN**

Categoría: Infantil

Gimnastas Participantes: Antía Abal.

Resultados:

Antía Abal

	Cuerda		ABSOLUTA	
4,88	4,81	4,34	**14,03**	**PUNTUACIONES**
11ª	12ª	11ª	**5ª**	**CLASIFICACIÓN**

III FASE COPA DEPUTACIÓN OURENSE. FASE PROVINCIAL DE PROMOCIÓN

Xinzo de Limia, 23 de mayo de 2015.

El día 23 de mayo acudimos a Xinzo para participar en la III Fase Local de la Copa Deputación.

En la misma jornada tuvo lugar el Provincial de Promoción Ourense en el que participó nuestra alevín Sara González y nuestro conjunto pre-benjamín.

Categoría: Alevín- Promoción

Gimnastas Participantes: Sara González

Resultados:

ML	
6	**PUNTUACIONES**
1ª	**CLASIFICACIÓN**

Categoría: Conjuntos Pre-benjamín Promoción

Gimnastas Participantes: Daniela, Candela, Martina, Marieta, María Y Mery

Resultados:

ML	
7,5	**PUNTUACIÓN**
1ª	**CLASIFICACIÓN**

FASE FINAL COPA DEPUTACIÓN: OURENSE

Ourense, 30 de mayo de 2015.

El sábado en el Pazo dos Deportes Paco Paz de Ourense se disputó la fase final de la Copa Deputación 2015, en donde estuvimos representados por 14 gimnastas individuales y 14 conjuntos. Por otro lado asistieron también en exhibición todas nuestras gimnastas de promoción, base y federadas.

Además de nuestro club, tomaron parte en esta competición CX Pavillón, EX Pavillón, EX Burgas, EM Barbadás, ED Celanova, EM Xinzo de Lima, CX Bayo Sil.

Los resultados finales fueron nueve pódiums individuales y cuatro de conjuntos

COPA DEPUTACIÓN OURENSE 2015	Ourense, 30 de mayo de 2015	ESCOLAR	Pura Dieguez	Iniciación	ML	2ª
			Sabela Calvo			4ª
			Uxía Taboada			3ª
			Anxela Míguez	Prebenjamín	ML	1ª
			Nerea Blanco			2ª
			Claudia Torres	Benjamín	ML	1ª
			Alba Muñoz	Alevín	ML	3ª
			Carolina Rodríguez			5ª
			Noa Lagos			7ª
			Candela Rodríguez			4ª
			Marta González			2ª
			Carlota Fernández			6ª
			Sofía Yu Pintos			1ª
			Krishna A. Márque	Cadete	Mazas	1ª
			Marusia A	Prebenjamín	ML	4ª
			Marusia B			7ª
			Marusia A	Benjamín	ML	3ª
			Marusia B			6ª
			Marusia C			7ª
			Marusia A	Alevín	ML	2ª
			Marusia B			3ª
			Marusia C			8ª
			Marusia D			9ª
			Marusia E			10ª
			Marusia A	Infantil	Aros	8ª
			Marusia B			4ª
			Marusia	Cadete	Mazas	3ª

FESTIVAL CARBALLIÑO: CLAUSURA ESCUELAS RÍTMICA

Carballiño, 3 1 de mayo de 2015

En su afán de fomentar la práctica del deporte femenino y en particular la gimnasia rítmica, nuestro club, en colaboración con el Concello de O Carballiño organizó un festival/exhibición de gimnasia rítmica en donde participaron todas las gimnastas de nuestro club de todos los niveles: escolar, promoción y federadas.

Así mismo contamos con la presencia de gimnastas del Club As Burgas y de l@s alumn@s de nuestra escuela de psicomotricidad.

MEMORIAL ANTONIO PRADA – CAMPEONATO GALLEGO DE PROMOCIÓN

Ourense, 13 de Junio de 2015

El sábado día 13, y con un ambiente formidable, se celebró en el pabellón de los Remedios de Ourense el Campeonato Gallego de Promoción que desde hace ya varios años lleva el nombre del que fuera primer presidente de la FGX y el principal impulsor de la rítmica en nuestra comunidad D. Antonio Prada.

Por la mañana fue el momento de las gimnastas individuales.

Nuestro club estaba representado por la alevín Sara González su ejercicio de manos libres.

Las expectativas previas teniendo en cuenta los resultados de los diferentes provinciales de promoción, eran esperanzadoras. Nuestra gimnasta partía con la segunda mejor puntuación de todas las gimnastas gallegas de su categoría, tras haberse proclamado campeona provincial de promoción y a solo tres décimas de la mejor clasificada, y que finalmente fue la campeona (Ana Pumarada-Club Maniotas).

Sin embargo, Sara , achacada de gastroenteritis y fiebre, realizó un flojo ejercicio que solo le permitió alcanzar la undécima posición. A pesar de este resultado, Sara ha demostrado que tiene la calidad y la preparación necesaria para estar con las mejores.

Por la tarde salieron al tapiz los conjuntos de promoción.

El Club Marusia estaba representado, por primera vez, por un conjunto prebenjamín formado por seis gimnastas procedentes de todas las ciudades en donde intentamos hacernos un sitio y fomentar nuestro deporte: Ribadavia(Mery), Carballiño(Candela y Dani) y Ourense(Martina, Marieta y María).

En este caso, también las previsiones de pódium eran buenas. Nuestro conjunto prebenjamín había conseguido la segunda mejor puntuación de las fases previas provinciales de promoción a solo 35 centésimas del impresionante conjunto prebenjamín del Club Maniotas. Y nuestras gimnastas no defraudaron.

Tras solo nueve meses bajo la dirección de Pili Cobelas, consiguieron finalmente la tercera posición del pódium, por detrás del conjunto del Club Maniotas y del Club María Barbeito que, con un buen ejercicio, fueron la sorpresa del pódium de la categoría prebenjamín, al conseguir la segunda posición.

Categoría: Alevín-Promoción

Gimnastas Participantes: Sara González

Resultados:

ML	
3,9	**PUNTUACIONES**
11	**CLASIFICACIÓN**

Categoría: Conjuntos Pre-benjamín Promoción

Gimnastas Participantes: Daniela, Candela, Martina, Marieta, María Y Mery

Resultados:

ML	
5,70	**PUNTUACIÓN**
3ª	**CLASIFICACIÓN**

CAMPEONATO DE ESPAÑA DE GIMNASIA RÍTMICA INDIVIDUAL.

Pontevedra, 2-5 de junio de 2015

Categoría: Infantil

Gimnastas Participantes: Antía Abal.

Resultados:

Antía Abal

	Cuerda		ABSOLUTA	
6,6	4,9	6,4	**17,9**	**PUNTUACIONES**
63ª	65ª	62ª	**64ª**	**CLASIFICACIÓN**

Categoría: Sénior

Gimnastas Participantes: Loreto Blanco.

Resultados:

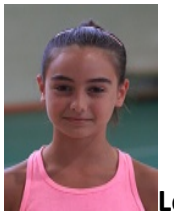

Loreto Blanco

			ABSOLUTA	
8,617	9,967	8,65	**26,75**	**PUNTUACIONES**
8ª	8ª	8ª	**25ª**	**CLASIFICACIÓN**

ORGANIZACIÓN DE EVENTOS

IV Torneo Internacional de Gimnasia Rítmica "Vila de Ribadavia"

Ribadavia, 2-4 de abril de 2015

En su cuarta edición, nuestro torneo, el Vila de Ribadavia ya forma parte de la agenda de todos los clubes al haberse consolidado como uno de los más importantes torneos amistosos del calendario gallego.

En esta IV edición del torneo, han participado clubes de Galicia, Asturias, Castilla y León, La Rioja, norte de Portugal e incluso Chile, con algunas de sus gimnastas más destacadas. Pero han faltado otros que no han podido participar porque las inscripciones se cubrieron muy pronto.

En lo que a resultados se refiere y a la vista de las actas de la competición, podemos decir que en algunas categorías hemos conseguido congregar a algunas de las mejores gimnastas nacionales, de Portugal y de Chile, ya que algunos de sus ejercicios han sido calificados con puntuaciones equiparables a las que obtienen las finalistas en el Campeonato de España.

La gimnasia rítmica consiguió congregar en Ribadavia a más de 2000 personas entre el 2 y 4 de abril de 2015, con motivo del IV Torneo Internacional Vila de Ribadavia y el GR Master-4 celebrado en Ourense

Comenzó el Jueves día 2 con la competición de conjuntos escolares, conjuntos de promoción e individuales de promoción, con la participación de clubes de Galicia, Asturias, Castilla y León y Portugal y un número aproximado a las 300 gimnastas.

Ya el viernes y desde las 09:30h se dieron cita en el pabellón Maquiás las gimnastas de nivel Base y Federado.

GR-MASTER-4

Ourense, 4 de abril de 2015

Más de un centenar de deportistas, procedentes de Chile, Madrid, Asturias, Castilla y León, y Galicia se han dado cita en el Pazo dos Deportes Paco Paz, para la jornada de sesiones técnicas que están siendo impartidas por:

ALINA MAKSYMENKO
OLHA LOBAS
OLESIA MAKARENKO-SEVASTIANOVA
KHRYSTYNA IKAIEVA.

El programa seguido durante esta jornada técnica fue el siguiente:

08:30-09:00: Llegada de gimnastas, acreditaciones.

09:00-09:30: Calentamiento individual.

09:30-14:00: Entrenamientos.

14:00-15:30: Comida.

15:30-16:30: Autógrafos y fotos libres.

16:30-18:30: Entrenamientos.

18:30-19:00: Entrega de diplomas y foto oficial con las gimnastas.

20:00: Gala de Clausura de GR MASTER-4.

La Voz de Galicia

EDICIÓN DE OURENSE 2,20 EUROS | DEPÓSITO LEGAL C-2678-2001 | Hoy Ourense 25°/7° | Mañana 25°/7° | Pasado 23°/3° | NÚMERO 44 372 AÑO CXXXII | DOMINGO 5 DE ABRIL DEL 2015

Solo cien de los 8.000 negocios gallegos con renta antigua han cerrado

Un 10 % optaron por trasladarse y el resto renegociaron el alquiler

Algunos de zonas comerciales urbanas pagan ahora 8 veces más 33

Alumnas de distintas escuelas de Ourense recibieron clases magistrales de las deportistas olímpicas ucranianas. ANTONIO CORTES

La gimnasia con acento ucraniano encandiló al público del Paco Paz L11

ENTREVISTA 20

Pedro Sánchez

SECRETARIO GENERAL DEL PSOE

«El 24 de mayo nos examinamos todos en el PSOE»

«Me asusta la falta de conocimiento de la realidad de Podemos»

SUCESOS L9

Alertan de la colocación de trampas para ciclistas en una pista de A Rúa

JUDICIAL L5

Denunciada por llevarse a sus hijos de Valdeorras a Alemania mientras tramitaba el divorcio

POLÍTICA L1

Las alternativas a la política tradicional se atascan en la provincia de Ourense

LA VOZ DE OURENSE

Los problemas para elegir colegio se reducen por la caída de la natalidad L3

METEOROLOGÍA 15

El buen tiempo se mantendrá al menos hasta el jueves en Galicia

MARÍTIMA 37

Un pescador salva a un buzo a punto de ahogarse en el cabo Silleiro

HOY Semanal

MERCADOS

Preferentistas y pensionistas retornados, beneficiarios de la campaña de la renta que arranca el martes

adolfo muebles

DECORACIÓN - DISEÑO

Avda. de Santiago, 156. • Tel. Fax: 988 216 132 • Ourense

adolfo@adolfomuebles.com • www.adolfomuebles.com

I ANDAINA CLUB MARUSIA

Carballiño, 10 de mayo de 2015

El día 10 de mayo se celebró la primera Andaina del Club Marusia, con cerca de un centenar de participantes entre gimnastas y padres.
El recorrido fue de 8 km y discurrió por tierras del Arenteiro.

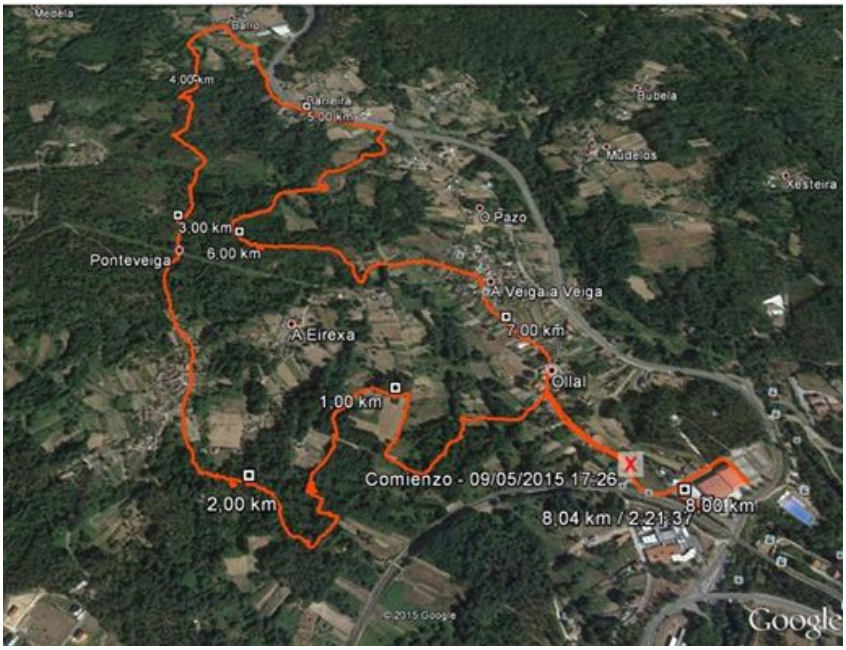

Esta jornada sirvió para estrechar lazos entre club y familias.